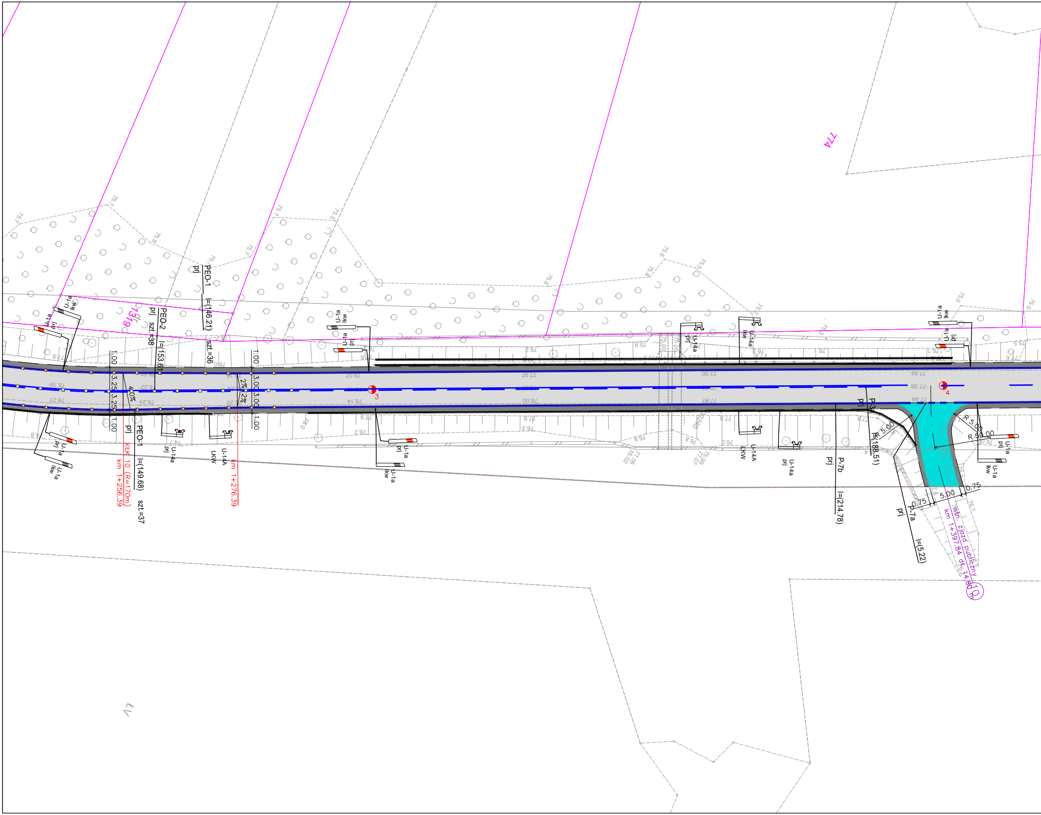
774
1319
PEO-1 prj l=(146.21) szt.=36
PEO-2 prj l=(153.61) szt.=38
PEO-1 prj l=(149.68) szt.=37
U-1a lkw
U-1a prj
U-14a prj
U-14A LKW
U-14a lkw
1.00
3.25
3.25
1.00
3.00
3.00
4.0%
2%
2%
KŁK 10 (R=170m)
km 1+256.39
km 1+276.39
3
4
P-3 prj l=(188.51)
P-7b prj l=(214.78)
P-7a prj l=(5.22)
R 5.00
R 5.00
R 50.00
0.75
5.00
0.75
istn. zjazd publiczny
km 1+397.84 dł. 14.80 m
10

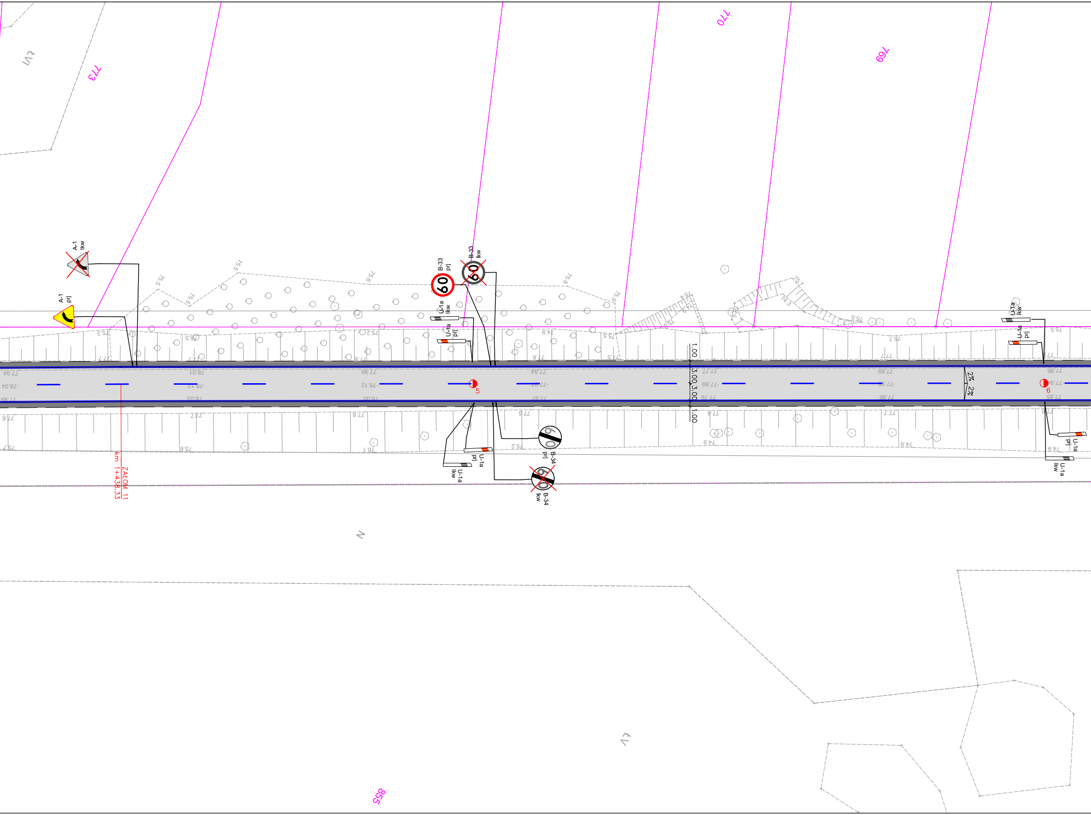

773
770
769
855
LV
LV
N
A-1
lkw
A-1
prj
B-33
prj
B-33
lkw
U-1a
lkw
U-1a
prj
B-34
prj
B-34
lkw
5
6
ZAŁOM 11
km 1+438.33
1.00
3.00
3.00
1.00
2%
2%
60

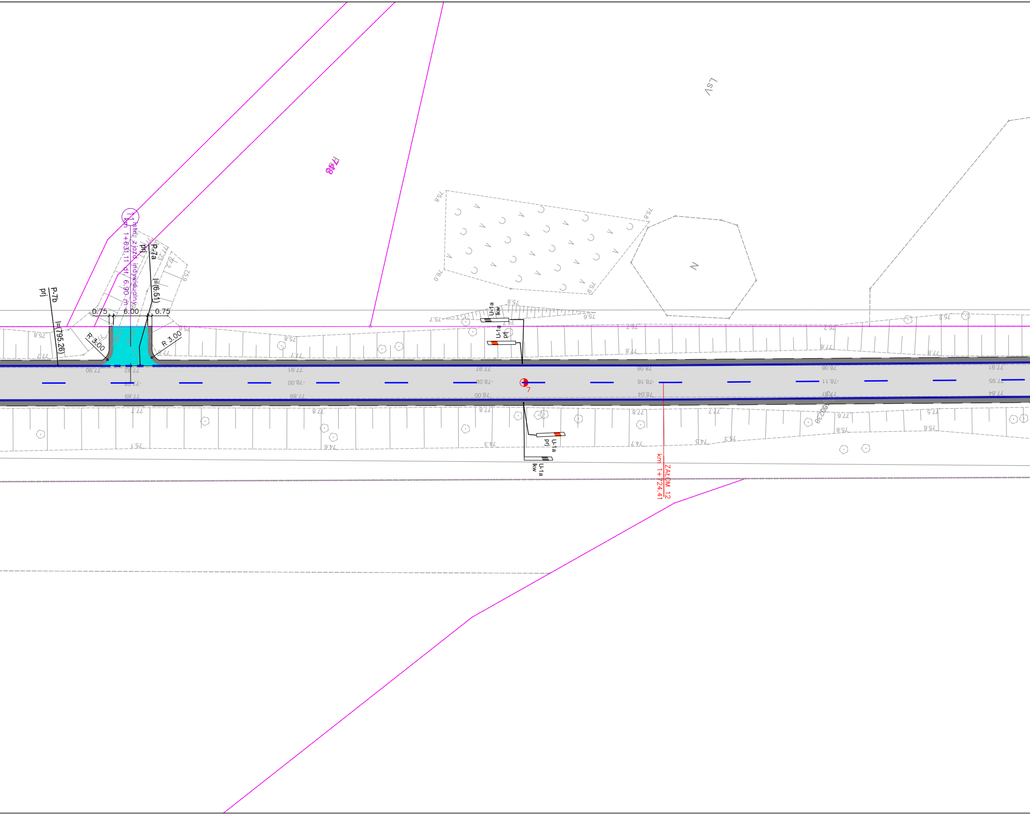
748
Ls V
N
istn. zjazd indywidualny
km 1+631.11 dł. 6.90 m
P-7a
prj
l=(6.51)
P-7b
prj
l=(795.26)
0.75
6.00
0.75
R 3.00
R 3.00
U-1a
lkw
U-1a
prj
U-1a
prj
U-1a
lkw
7
ZAŁOM 12
km 1+724.41
75.8
76.0
75.9
75.8
75.7
75.6
74.7
76.2
77.8
75.8
77.7
75.6
77.90
77.92
77.91
77.97
78.06
77.91
78.08
78.00
78.08
78.16
78.11
77.95
77.89
77.89
78.00
78.04
77.97
77.84
77.7
77.8
77.8
77.8
77.7
77.6
77.5
75.1
74.6
74.3
74.7
74.3
75.3
75.8
75.6
75.2

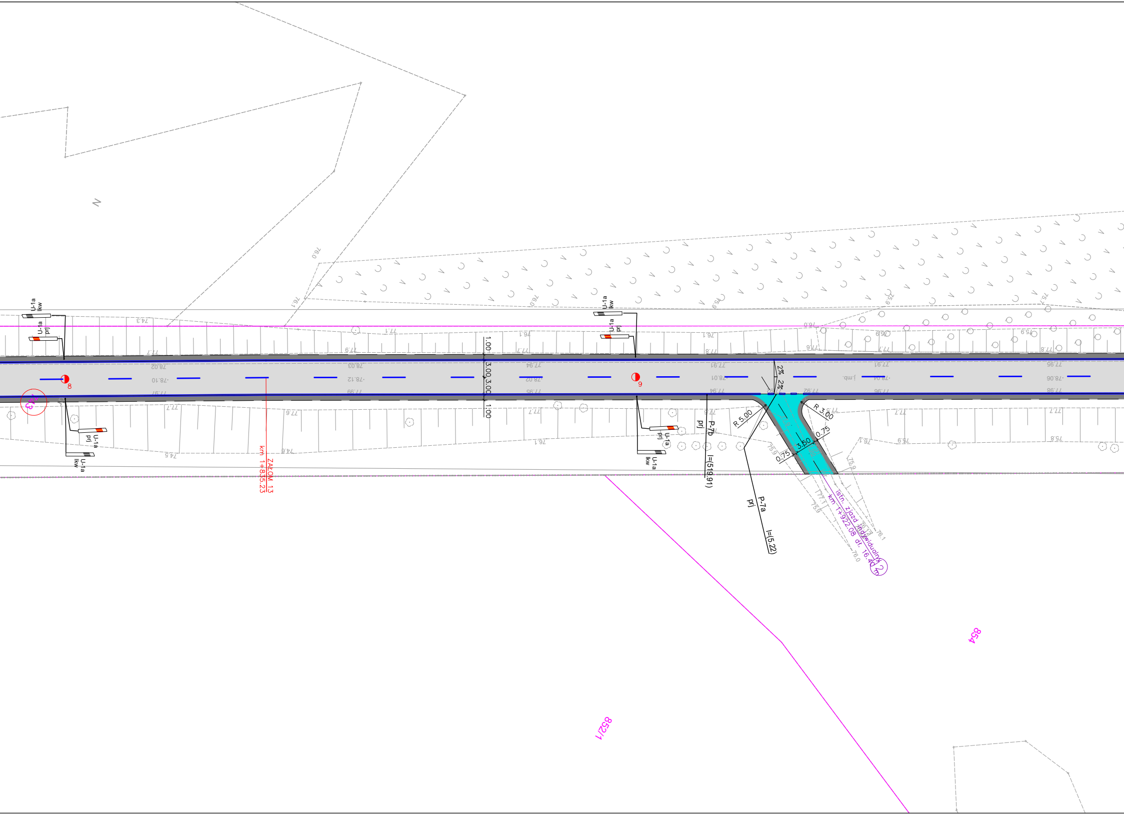
U-1a
lkw
U-1a
prj
U-1a
lkw
U-1a
prj
U-1a
prj
U-1a
lkw
U-1a
prj
U-1a
lkw
8
9
143
1.00
3.00
3.00
1.00
ZAŁOM 13
km 1+835.23
P-7b
prj
l=(519.91)
P-7a
prj
l=(5.22)
2%
2%
R 5.00
R 3.00
0.75
3.50
0.75
istn. zjazd indywidualny
km 1+922.08 dł. 16.40 m
2
852/1
854
N

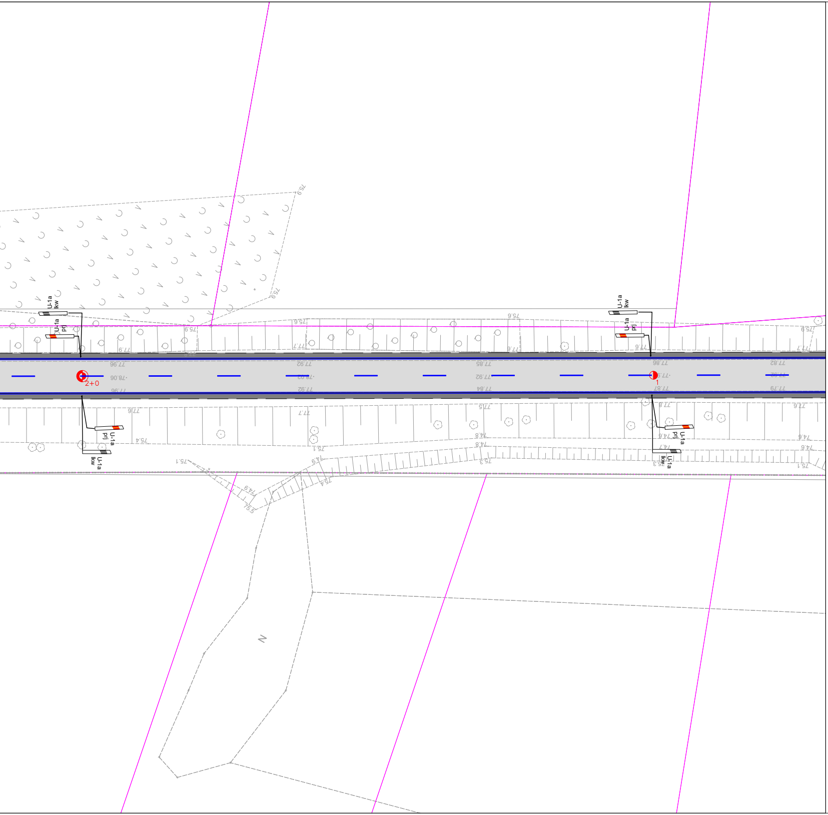
U-1a
kw
U-1a
prj
2+0
1
77.96
78.06
77.92
77.85
77.82
75.9
75.6
77.7
N

LEGENDA:

— oś główna
— krawędź jezdni
— oś zjazdów
— krawędź pobocza
— krawędź zjazdu

— nawierzchnia jezdni
— nawierzchnia pobocza
— nawierzchnia zjazdów bitumiczny

jednostka projektowa
D R O G A
ADAM CHMIELEWSKI
WŁAŚCICIEL: ADAM CHMIELEWSKI
UL. ROTMISTRZA WITOLDA
PILECKIEGO 16/25
62–400 SŁUPCA
TEL: +48 63 241 01 74
KOM: +48 506 713 806
E–MAIL: biuro@acdroga.pl
WWW: www.acdroga.pl

PRAWA AUTORSKIE ZASTRZEŻONE COPY RIGHTS RESERVED
Przedmiotowy projekt chroniony jest prawem autorskim zgodnie z art. 1 Ustawy o Prawie Autorskim i Prawach Pokrewnych z dnia 4 lutego 1984 r. (dz. U. nr 34 poz. 83)

zadanie	PRZEBUDOWA DROGI POWIATOWEJ NR 3090P NA ODCINKU LĄD – ZAGÓRÓW	
obiekt	Droga powiatowa nr 3090P	
inwestor	Powiat Słupecki ul. Poznańska 20 62–400 Słupca	
zamawiający	Powiatowy Zarząd Dróg w Słupcy ul. Słomczyce 22 62–420 Strzałkowo	
rysunek	PLAN ORGANIZACJI RUCHU	
projektant	inż. Adam Chmielewski WKP/0231/POOD/06	podpis Chmielewski
opracował	Tomasz Zywert	podpis Zywert
opracował	Agnieszka Jasińska	podpis Jasińska
opracował	mgr inż. Dominik Juszczak	podpis

stadium	branża	skala	data	nr rysunku
Projekt stałej organizacji ruchu	Drogowa	1:500	01.2022	2.3